

FICHE PROGRAMME OGM/019



INTITULE du PROGRAMME

OGM/019 : Répartition par unité naturelle du Lagopède alpin, *Lagopus mutus*

CARACTERISTIQUES GENERALES

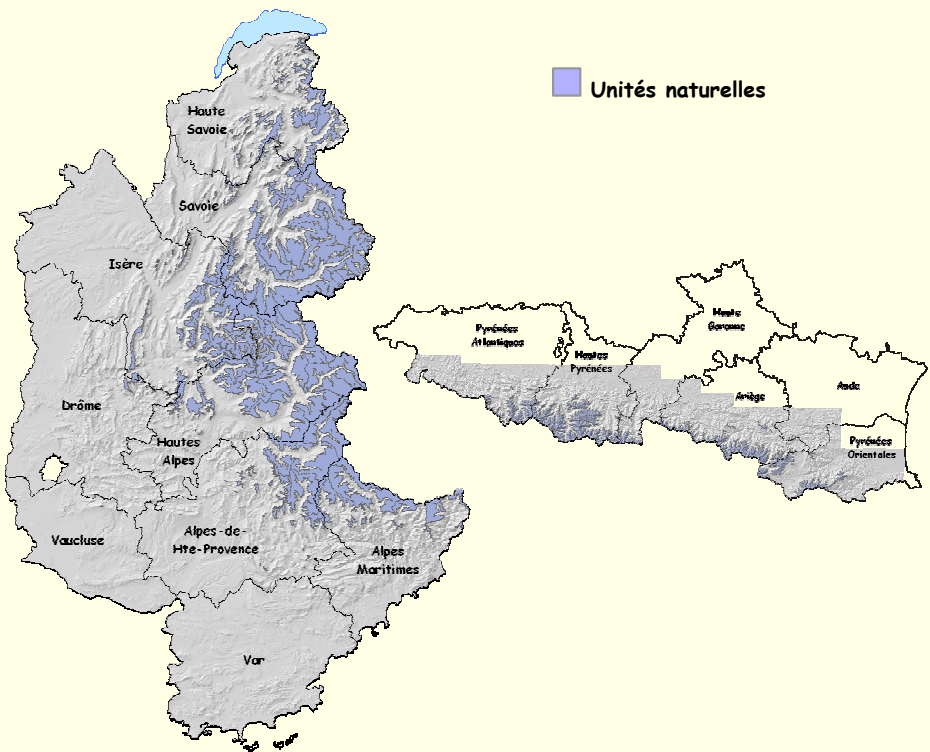
Objectif(s)	<p>⇒ Préciser l'aire de répartition actuelle de l'espèce et le degré d'isolement des noyaux de population.</p> <p>⇒ Définir un espace de référence pour asseoir les programmes de suivi.</p>
Année de mise en place	<p>1990</p>
Périodicité des campagnes	<p>Décennale</p>
Emprise géographique	

GESTION

Maître(s) d'ouvrage	<p>Observatoire des Galliformes de Montagne / Office National de la Chasse et de la Faune Sauvage</p>
Maître(s) d'œuvre	<p>Observatoire des Galliformes de Montagne / Office National de la Chasse et de la Faune Sauvage</p>
Fournisseurs de données et/ou observateurs	<p>Observatoire des Galliformes de Montagne / Office National de la Chasse et de la Faune Sauvage / Fédérations Départementales des Chasseurs / Office National des Forêts / Parcs Nationaux du Mercantour, des Ecrins, de la Vanoise et des Pyrénées / Parcs Naturels Régionaux du Verdon, du Queyras, du Massif des Bauges, de la Chartreuse, du Vercors et des Pyrénées Catalanes / Institut Méditerranéen du Patrimoine Cynégétique et Faunistique / Conservatoire Etudes des Ecosystèmes de Provence / Agir pour la Sauvegarde des Territoires et Espèces Remarquables et Sensibles / Groupement de Recherches et d'Information sur la Faune des Ecosystèmes de Montagne / Centre de Recherche Alpin sur les Vertébrés/ Club des Galliformes de Montagne / Groupement d'Intérêt Cynégétique Tétrasyre des 2</p>

GESTION	
Fournisseurs de données et/ou observateurs	Savoie / Syndicat Intercommunal de Protection et de Conservation du Vuache / Protection et Chasse du Petit Gibier de Montagne / Association des Naturalistes Ariégeois / Association Nationale des Chasseurs en Montagne / Fédération Régionale des Chasseurs Midi-Pyrénées / Réserves Naturelles Régionales de Pibeste et de Nyer / Fédération des Réserves Naturelles Catalanes.
Coordination	Observatoire des Galliformes de Montagne

DESCRIPTION TECHNIQUE	
Plan d'échantillonnage	<p>☒ 217 unités naturelles (massifs ou bassins versants) ont été délimitées au sein de la strate altitudinale qui circonscrit, au plus juste, la quasi-totalité des habitats de l'espèce dans les Alpes et les Pyrénées, à savoir :</p> <ul style="list-style-type: none"> - 1700-3000 mètres dans les Préalpes du Nord ; - 1800-3000 mètres dans les Alpes internes du Nord et les Alpes du Sud ; - > 1800 mètres dans les Pyrénées occidentales et la partie centrale du Piémont ; - > 2200 mètres dans les Pyrénées orientales ; - 1900-3000 mètres dans la partie centrale de la haute chaîne pyrénéenne. <p>Cette découpe permet une couverture exhaustive de l'aire de présence potentielle.</p>
Méthode(s) de recueil des données	Détermination de la présence/absence de Lagopède alpin par enquête auprès des agents et observateurs de terrain.
Observations effectuées et paramètres mesurés	<ul style="list-style-type: none"> - Fichier par unité naturelle comportant, pour chaque décennie, une indication du statut de l'espèce : <ul style="list-style-type: none"> ✓ présence, ✓ absence. - Superficie des unités naturelles.
Interprétation	Les résultats des différentes enquêtes permettent de dresser un bilan de l'évolution de la répartition par unité naturelle du Lagopède alpin.
Limite d'utilisation	Aucune

STOCKAGE et RESTITUTION des DONNEES	
Mode de stockage	Base de données : OGM/019 Format cartographique : Shape Arcview
Unité de saisie	Unité naturelle
Géoréférencement	RGF Lambert 93
Restitution	Site CARMEN

ACCESSIBILITE et DIFFUSION	
Conditions d'accès	Libre
Conditions d'utilisation	Mention des sources obligatoire
Mode(s) de diffusion	Sur demande
Tarification	Coût de la mise à disposition

Répartition du Lagopède
par unité naturelle dans les Alpes
Etat 2010
Source : OGM

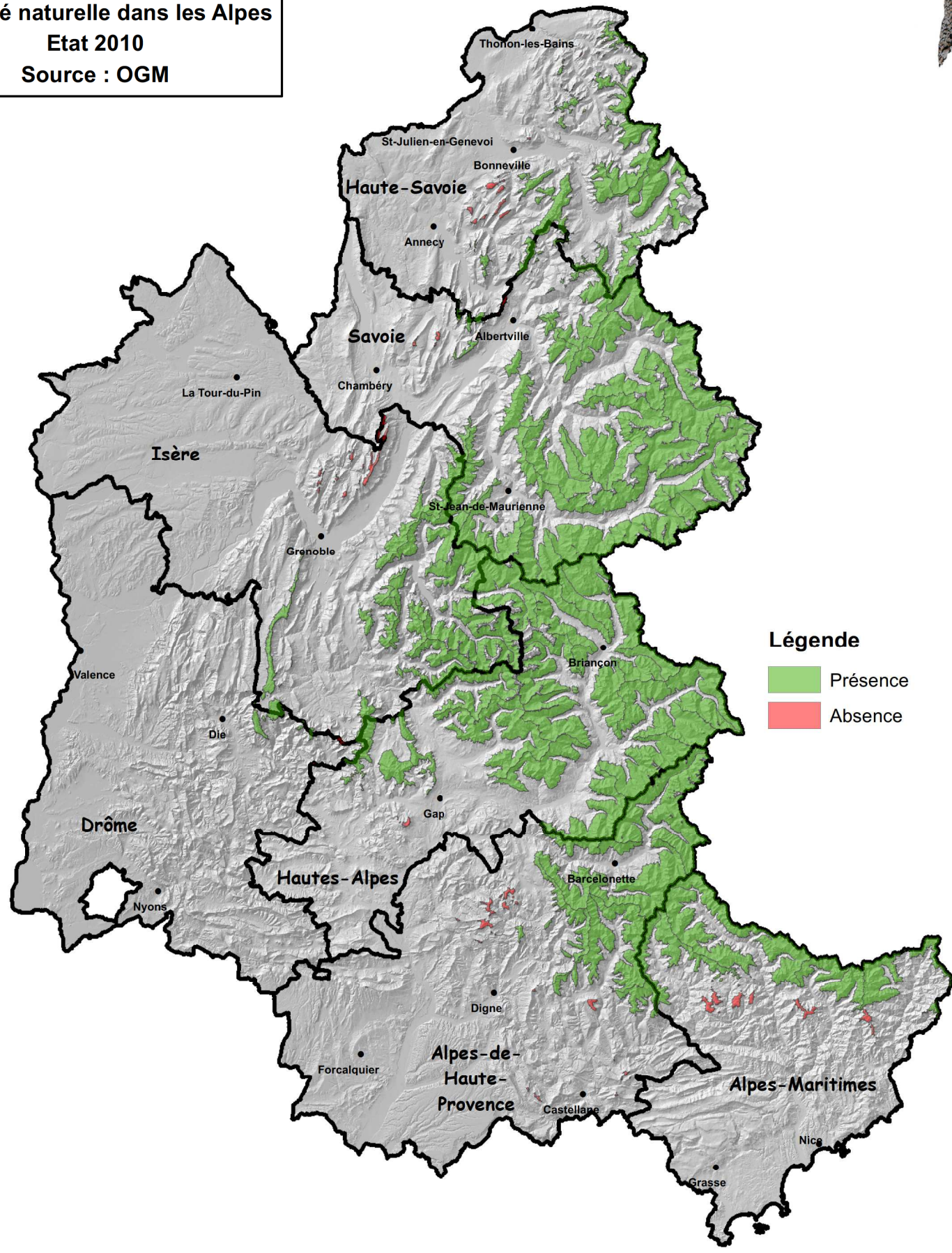

Légende

- Présence
- Absence



OGM/019 : Unités Naturelles Lagopède - Alpes

Région Géographique : 82

Préalpes

Unité Géographique : 821

Préalpes du Nord

Région Naturelle : 82101 Chablais

Code	Nom	Surface (ha)	Présence
8210101	LEMAN - DRANSE D'ABONDANCE	2250	Oui
8210102	MONT OUZON	30	Non
8210103	ENTRE DEUX DRANSES	4895	Oui
8210109	ROC D'ENFER	1682	Oui
8210111	LE MOLE	36	Non
8210112	DRANSE DE MORZINE - GIFFRE	4232	Oui
		Total :	Chablais
			13125

Région Naturelle : 82102 Arve - Giffre

Code	Nom	Surface (ha)	Présence
8210201	VALLEE DU GIFFRE - RG	7300	Oui
8210202	VALLEE DE L'ARVE - RD	5582	Oui
8210203	AIGUILLES ROUGES	7316	Oui
		Total :	Arve - Giffre
			20198

OGM/019 : Unités Naturelles Lagopède - Alpes

Région Géographique : 82

Préalpes

Unité Géographique : 821

Préalpes du Nord

Région Naturelle : 82103 Bornes - Aravis

Code	Nom	Surface (ha)	Présence
8210302	BARGY - JALOUVRE	1939	Oui
8210303	BORNE - FIER	1379	Non
8210304	ARAVIS - NORD	7449	Oui
8210304	ARAVIS - NORD	7449	Oui
8210305	ARAVIS - SUD	2148	Oui
8210305	ARAVIS - SUD	2148	Oui
8210306	LA TOURNETTE	865	Oui
Total :		Bornes - Aravis	23377

Région Naturelle : 82104 Bauges

Code	Nom	Surface (ha)	Présence
8210402	LE ROC DES BOEUFs	16	Non
8210402	LE ROC DES BOEUFs	16	Non
8210404	ARCALOD - PECLOZ	2365	Oui
8210404	ARCALOD - PECLOZ	2365	Oui
8210405	DENT DE CONS - BELLE-ETOILE	204	Non
8210405	DENT DE CONS - BELLE-ETOILE	204	Non
8210411	MARGERIAZ	115	Non
8210412	MONT COLOMBIER	222	Non
Total :		Bauges	5507

OGM/019 : Unités Naturelles Lagopède - Alpes

Région Géographique : 82

Préalpes

Unité Géographique : 821

Préalpes du Nord

Région Naturelle : 82105 Chartreuse

Code	Nom	Surface (ha)	Présence
8210508	GRANIER - DENT DE CROLLES	1524	Non
8210508	GRANIER - DENT DE CROLLES	1524	Non
8210509	LE GRAND SOM	161	Non
8210510	LA GRANDE SURE	251	Non
8210511	LE CHARMANT SOM	61	Non
8210512	CHAMECHAUDE	112	Non
Total :		3633	

Chartreuse

Région Naturelle : 82106 Vercors - Monts du Matin

Code	Nom	Surface (ha)	Présence
8210601	MONTAGNE D'AUTRANS	1	Non
8210604	LA GRANDE MOUCHEROLLE	1887	Oui
8210615	LE GRAND VEYMONT	5713	Oui
8210615	LE GRAND VEYMONT	5713	Oui
8210617	MONTAGNE DE GRESSE	46	Non
8210621	MONTAGNE DE JOCOU	550	Oui
8210621	MONTAGNE DE JOCOU	550	Oui
Total :		14460	

Vercors - Monts du Matin

OGM/019 : Unités Naturelles Lagopède - Alpes

Région Géographique : 82

Préalpes

Unité Géographique : 821

Préalpes du Nord

Région Naturelle : 82107

Dévoluy

Code	Nom	Surface (ha)	Présence
8210702	OBIOU - DURBONAS	7273	Oui
8210702	OBIOU - DURBONAS	7273	Oui
8210702	OBIOU - DURBONAS	7273	Oui
8210703	MONTAGNES DE FARAUD ET DE CHAUDUN	4415	Oui
8210703	MONTAGNES DE FARAUD ET DE CHAUDUN	4415	Oui
8210704	POINTE FEUILLETTE	271	Non
8210704	POINTE FEUILLETTE	271	Non
8210706	MONTAGNES D'AUROUZE ET DE BURE	4804	Oui
Total :		35995	Dévoluy
Total :		116295	Préalpes du Nord

Région Naturelle : 82202

Haut-Diois - Bochaîne

Code	Nom	Surface (ha)	Présence
8220202	TOUSSIÈRE - QUIGOURET	39	Non
8220202	TOUSSIÈRE - QUIGOURET	39	Non
Total :		78	Haut-Diois - Bochaîne

Région Naturelle : 82204

Ventoux - Lure

Code	Nom	Surface (ha)	Présence
8220403	MONT VENTOUX	72	Non
8220404	MONTAGNES D'ALBION ET DE LURE	8	Non
Total :		80	Ventoux - Lure

OGM/019 : Unités Naturelles Lagopède - Alpes

Région Géographique : 82

Préalpes

Unité Géographique : 822

Préalpes du Sud

Région Naturelle : 82205 Préalpes de Digne

Code	Nom	Surface (ha)	Présence
8220502	LA GRANDE GAUTIERE	1	Non
8220505	TETE GROSSE	681	Non
8220509	SOMMET DE BLAYEUL	484	Oui
8220512	MONTAGNE DE JOUERE - CLOS GINOUX	961	Non
8220513	MONTAGNE DE GERUEN - SOMMET DE NIBLES	56	Non
Total :		2183	

Préalpes de Digne

Région Naturelle : 82208 Préalpes de Castellane

Code	Nom	Surface (ha)	Présence
8220801	MONTAGNES DE CORDEIL ET DE MAUREL	380	Non
8220802	PUY DE RENT - PIC DE CHAMATTE	14	Non
8220803	MONTAGNE DE BEYNES - MOURRE DE CHANIER	151	Non
8220808	MONTAGNE DE COUPE	42	Non
Total :		587	

Préalpes de Castellane

Région Naturelle : 82209 Préalpes de Grasse

Code	Nom	Surface (ha)	Présence
8220901	CRETE DE CREMON - ROCHERS DE NOTRE-DAME	119	Non
8220904	CRETE DU TEILLON - PENSIER	39	Non
Total :		158	

Préalpes de Grasse

OGM/019 : Unités Naturelles Lagopède - Alpes

Région Géographique : 82

Préalpes

Unité Géographique : 822

Préalpes du Sud

Région Naturelle : 82211 Préalpes niçoises

Code	Nom	Surface (ha)	Présence
8221101	DOME DE BARROT	1128	Non
8221107	GIARONS - LE POMMIER - LAUVET D'ILONSE	945	Non
8221108	MONT VIROULET - MONT TOURNAIRET	699	Non
8221110	L'AUTHION	644	Non
	Total :	3416	
	Total :	6502	
	Total :	122797	

Région Naturelle : 83201 Gapençais

Code	Nom	Surface (ha)	Présence
8320101	MONTAGNE DE CEUSE	271	Non
8320102	MONTAGNES D'OULE ET D'AUJOUR	2	Non
	Total :	273	
	Total :	273	
	Total :	273	

Région Naturelle : 84101 Mont Blanc

Code	Nom	Surface (ha)	Présence
8410101	HAUTE VALLEE DE L'ARVE - RG	6293	Oui
8410102	VALLEE DU BON NANT - RD	4888	Oui
8410103	VALLEE DES CHAPIEUX - RG	8889	Oui
8410103	VALLEE DES CHAPIEUX - RG	8889	Oui
	Total :	28959	
	Total :	Mont Blanc	

OGM/019 : Unités Naturelles Lagopède - Alpes

Région Géographique : 84 Alpes Internes
Unité Géographique : 841 Alpes Internes du Nord

Région Naturelle : 84102 Beaufortain

Code	Nom	Surface (ha)	Présence
8410201	VALLEE DU BON NANT - RG	1746	Oui
8410202	VALLEE DE L'ARLY - RG	1759	Oui
8410202	VALLEE DE L'ARLY - RG	1759	Oui
8410203	VALLEE DU DORON - RD	4939	Oui
8410203	VALLEE DU DORON - RD	4939	Oui
8410204	VALLEE DU DORON - RG	6075	Oui
8410205	BASSE VALLEE DE L'ISERE - RD	4695	Oui
8410206	MOYENNE VALLEE DE L'ISERE - RD	9252	Oui
Total :		35164	Beaufortain

Région Naturelle : 84103 Grand Arc - Lauzière

Code	Nom	Surface (ha)	Présence
8410301	GRAND ARC	1515	Oui
8410302	LA LAUZIÈRE	5780	Oui
Total :		7295	Grand Arc - Lauzière

OGM/019 : Unités Naturelles Lagopède - Alpes

Région Géographique : 84 **Alpes Internes**

Unité Géographique : 841 **Alpes Internes du Nord**

Région Naturelle : 84104 **Tarentaise**

Code	Nom	Surface (ha)	Présence
8410401	VALLEE DE L'EAU ROUSSE - RD	1153	Oui
8410402	VALLEE DES BELLEVILLES - RG	12598	Oui
8410403	VALLEE DES BELLEVILLES - RD	3421	Oui
8410404	VALLEE DU DORON DE BOZEL - RG	12677	Oui
8410405	VALLEE DU DORON DE BOZEL - RD	15560	Oui
8410406	MOYENNE VALLEE DE L'ISERE - RG	11373	Oui
8410407	HAUTE VALLEE DE L'ISERE - RG	15145	Oui
8410408	HAUTE VALLEE DE L'ISERE - RD	15734	Oui
Total :		87661	Tarentaise

Région Naturelle : 84105 **Belledonnes**

Code	Nom	Surface (ha)	Présence
8410502	VERSANT OCCIDENTAL DES BELLEDONNES - NORD	5992	Oui
8410502	VERSANT OCCIDENTAL DES BELLEDONNES - NORD	5992	Oui
8410503	BASSE MAURIENNE - RG	1945	Oui
8410504	VERSANT OCCIDENTAL DES BELLEDONNES - SUD	6638	Oui
8410505	VALLEE DU GLANDON - RG	4632	Oui
8410506	COMBE D'OLLE ET BASSE ROMANCHE - RD	5654	Oui
8410506	COMBE D'OLLE ET BASSE ROMANCHE - RD	5654	Oui
Total :		36507	Belledonnes

OGM/019 : Unités Naturelles Lagopède - Alpes

Région Géographique : 84 Alpes Internes

Unité Géographique : 841 Alpes Internes du Nord

Région Naturelle : 84106 Taillefer - Tabor

Code	Nom	Surface (ha)	Présence
8410601	LE TABOR	1378	Oui
8410603	BASSE VALLEE DE LA ROMANCHE - RG	1469	Oui
8410604	VALLEE DE LA LIGNARRE - RG	2005	Oui
8410605	VALLEE DE LA ROIZONNE - RG	3067	Oui
8410606	VALLEE DE LA MALSANNE - RD	1089	Oui
Total :		Taillefer - Tabor	
		9008	

Région Naturelle : 84107 Haut bassin de la Romanche

Code	Nom	Surface (ha)	Présence
8410701	COMBE D'OLLE - RG	5776	Oui
8410701	COMBE D'OLLE - RG	5776	Oui
8410702	VALLÉE DE LA ROMANCHE - RD	21665	Oui
8410702	VALLÉE DE LA ROMANCHE - RD	21665	Oui
8410703	VALLÉE DE LA ROMANCHE - RG	8266	Oui
8410703	VALLÉE DE LA ROMANCHE - RG	8266	Oui
Total :		Haut bassin de la Romanche	
		71414	

Région Naturelle : 84108 Valbonnais - Beaumont

Code	Nom	Surface (ha)	Présence
8410801	VALLEE DE LA MALSANNE - RG	2973	Oui
8410802	VALLEE DE LA BONNE - RD	5226	Oui
8410803	BEAUMONT - VALLEE DE LA BONNE - RG	4353	Oui
8410803	BEAUMONT - VALLEE DE LA BONNE - RG	4353	Oui
Total :		Valbonnais - Beaumont	
		16905	

OGM/019 : Unités Naturelles Lagopède - Alpes

Région Géographique : 84 Alpes Internes
Unité Géographique : 841 Alpes Internes du Nord

Région Naturelle : 84109 Haut bassin du Vénéon

Code	Nom	Surface (ha)	Présence
8410901	HAUT BASSIN DU VÉNÉON - RD	8060	Oui
8410902	HAUT BASSIN DU VÉNÉON - RG	12335	Oui
Total :		20395	Haut bassin du Vénéon

Région Naturelle : 84110 Valgaudemar

Code	Nom	Surface (ha)	Présence
8411001	VALLEE DE LA SEVERAISSE - RD	6087	Oui
8411002	VALLEE DE LA SEVERAISSE - RG	6326	Oui
Total :		12413	Valgaudemar

Région Naturelle : 84111 Haut bassin du Drac

Code	Nom	Surface (ha)	Présence
8411101	HAUT BASSIN DU DRAC - RD	9781	Oui
8411102	HAUT BASSIN DU DRAC - RG	12579	Oui
Total :		22360	Haut bassin du Drac

OGM/019 : Unités Naturelles Lagopède - Alpes

Région Géographique : 84 Alpes Internes

Unité Géographique : 841 Alpes Internes du Nord

Région Naturelle : 84112 Maurienne

Code	Nom	Surface (ha)	Présence
8411201	VALLEE DU GLANDON - RD	865	Oui
8411202	VALLEE DE L'ARVAN - RG	4804	Oui
8411203	VALLEE DE L'ARVAN - RD	7358	Oui
8411204	VALLEE DE LA VALLOIRETTE - RG	7015	Oui
8411205	VALLEE DE LA VALLOIRETTE - RD	5725	Oui
8411206	MOYENNE VALLEE DE L'ARC - RD	20578	Oui
8411207	MOYENNE VALLEE DE L'ARC - RG	26776	Oui
8411207	MOYENNE VALLEE DE L'ARC - RG	26776	Oui
8411208	HAUTE VALLEE DE L'ARC - RD	8753	Oui
8411209	HAUTE VALLEE DE L'ARC - RG	15037	Oui
8411210	VALLEE DU CENISCHIA - RD	3144	Oui
8411211	VALLEE DU CENISCHIA - RG	3231	Oui
8411212	BASSE VALLEE DE L'ARC - RD	8635	Oui

Total : Maurienne 138697

Total : Alpes Internes du Nord 486778

OGM/019 : Unités Naturelles Lagopède - Alpes

Région Géographique : 84

Alpes Internes

Unité Géographique : 842

Alpes Internes du Sud

Région Naturelle : 84201

Briançonnais

Code	Nom	Surface (ha)	Présence
8420101	VALLEE DE LA GUISANE - RG	7526	Oui
8420102	VALLEE DE LA GUISANE - RD	7251	Oui
8420103	VALLEE DE LA CLAREE - RD	7459	Oui
8420104	VALLEE DE LA CLAREE - RG	16907	Oui
8420105	VALLEE DE LA GYRONDE - RG	4993	Oui
8420106	VALLEE DE LA GYRONDE - RD	9561	Oui
8420107	VALLEE DE LA CERVEYRETTE - RG	5771	Oui
8420108	VALLEE DE LA CERVEYRETTE - RD	4766	Oui
8420109	HAUTE VALLEE DE LA DURANCE - RG	9794	Oui
8420110	HAUTE VALLEE DE LA DURANCE - RD	16064	Oui
Total :		Briançonnais	
		90092	

Région Naturelle :

84202

Queyras

Code	Nom	Surface (ha)	Présence
8420201	BASSE VALLEE DU GUIL - RG	18250	Oui
8420202	BASSE ET MOYENNE VALLEE DU GUIL - RD	10118	Oui
8420203	MOYENNE VALLEE DU GUIL - RG	12283	Oui
8420204	HAUTE VALLEE DU GUIL - RG	6870	Oui
8420205	HAUTE VALLEE DU GUIL - RD	10748	Oui
Total :		Queyras	
		58269	

OGM/019 : Unités Naturelles Lagopède - Alpes

Région Géographique : 84

Alpes Internes

Unité Géographique : 842

Alpes Internes du Sud

Région Naturelle : 84203 Embrunais

Code	Nom	Surface (ha)	Présence
8420301	MOYENNE VALLEE DE LA DURANCE - RD	13039	Oui
8420302	MOYENNE VALLEE DE LA DURANCE - RG	15429	Oui
8420302	MOYENNE VALLEE DE LA DURANCE - RG	15429	Oui
Total :		Embrunais	
		43897	

Région Naturelle : 84204 Ubaye

Code	Nom	Surface (ha)	Présence
8420401	HAUTE VALLEE DE L'UBAYE - RD	12320	Oui
8420401	HAUTE VALLEE DE L'UBAYE - RD	12320	Oui
8420402	HAUTE VALLEE DE L'UBAYE - RG	19341	Oui
8420403	MOYENNE VALLEE DE L'UBAYE - RD	2654	Oui
8420404	MOYENNE VALLEE DE L'UBAYE - RG	20228	Oui
8420405	BASSE VALLEE DE L'UBAYE - RD	3981	Oui
8420406	BASSE VALLEE DE L'UBAYE - RG	8522	Oui
Total :		Ubaye	
		79366	

Région Naturelle : 84205 Haut bassin Bléone et Blanche

Code	Nom	Surface (ha)	Présence
8420501	VALLEE DE LA BLANCHE ET DU BES - RG	2080	Oui
8420502	HAUTE VALLEE DE LA BLEONE - RD	1962	Oui
8420503	HAUTE VALLEE DE LA BLEONE - RG	3538	Oui
8420504	MONTAGNE DE L'UBAC	204	Oui
Total :		Haut bassin Bléone et Blanche	
		7784	

OGM/019 : Unités Naturelles Lagopède - Alpes

Région Géographique : 84

Alpes Internes

Unité Géographique : 842

Alpes Internes du Sud

Région Naturelle : 84206 Haut bassin du Verdon

Code	Nom	Surface (ha)	Présence
8420601	HAUTE VALLEE DU VERDON - RD	9941	Oui
8420602	HAUTE VALLEE DU VERDON - RG	13529	Oui
Total :		Haut bassin du Verdon	23470

Région Naturelle : 84207 Haut bassin du Var

Code	Nom	Surface (ha)	Présence
8420701	HAUTE VALLEE DU VAR - RD	5092	Oui
8420701	HAUTE VALLEE DU VAR - RD	5092	Oui
8420702	HAUTE VALLEE DU VAR - RG	8182	Oui
8420703	VALLEE DE LA VAISE ET DU COULOMB - RD	4545	Oui
Total :		Haut bassin du Var	22911

Région Naturelle : 84208 Haut bassin de la Tinée

Code	Nom	Surface (ha)	Présence
8420801	HAUTE VALLEE DE LA TINEE - RD	16684	Oui
8420802	HAUTE VALLEE DE LA TINEE - RG	18452	Oui
Total :		Haut bassin de la Tinée	35136

Région Naturelle : 84209 Haut bassin de la Vésubie

Code	Nom	Surface (ha)	Présence
8420901	HAUTE VALLEE DE LA VESUBIE - RD	5476	Oui
8420902	HAUTE VALLEE DE LA VESUBIE - RG	6102	Oui
Total :		Haut bassin de la Vésubie	11578

OGM/019 : Unités Naturelles Lagopède - Alpes

Région Géographique : 84 Alpes Internes
Unité Géographique : 842 Alpes Internes du Sud

Région Naturelle : 84210 Haut bassin de la Roya

Code	Nom	Surface (ha)	Présence
8421001	HAUTE VALLEE DE LA ROYA - RD	8925	Oui
8421002	HAUTE VALLEE DE LA ROYA - RG	3694	Oui
Total :	Haut bassin de la Roya	12619	
Total :	Alpes Internes du Sud	385122	
Total :	Alpes Internes	871900	
Total :	Alpes	994970	